

B03

1 Dormitorio
1/75

Ubicada en planta baja

Superficies

SUPERFICIE VIVIENDA

Útil	56.30 m ²
Construida	74.01 m ²

SUPERFICIE ÚTIL INTERIOR

Recibidor	3.20 m ²
Salón Comedor Cocina	22.10 m ²
Distribuidor	2.10 m ²
Dormitorio 1	11.10 m ²
Baño principal	4.50 m ²
Lavadero	1.00 m ²

TOTAL SUPERFICIE INTERIOR 44.00 m²

SUPERFICIE ÚTIL EXTERIOR

Terraza 1 - Cubierta	12.30 m ²
----------------------	----------------------

TOTAL SUP. ÚTIL EXTERIOR CUBIERTA

Terraza 1 - Descubierta	8.30 m ²
-------------------------	---------------------

TOTAL SUP. ÚTIL EXTERIOR DESCUBIERTA 8.30 m²

SUPERFICIE CONSTRUIDA EXTERIOR

TOTAL SUP. CONS. EXT. CUBIERTA	12.50 m ²
TOTAL SUP. CONS. EXT. DESCUBIERTA	9.60 m ²

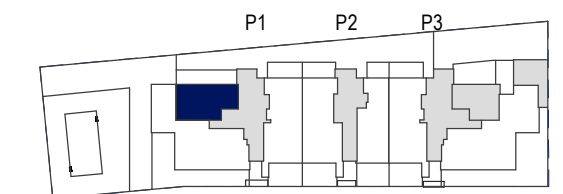
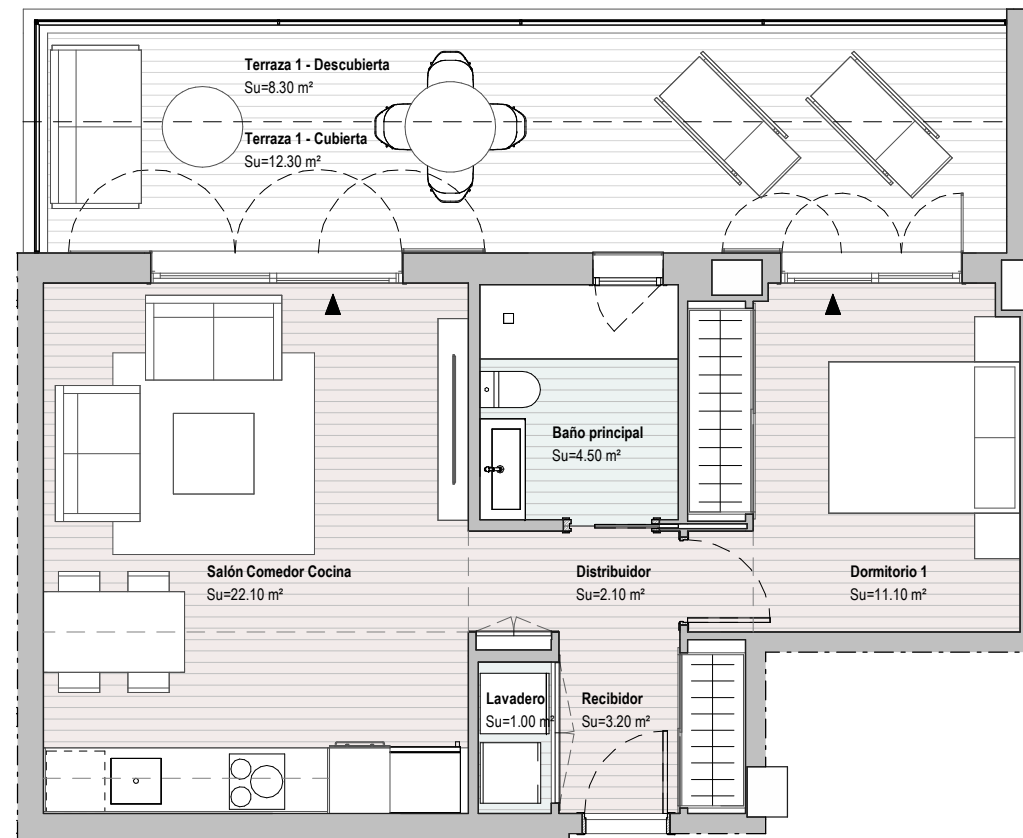

ESCALA GRÁFICA

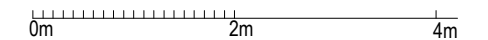

EL PRESENTE DOCUMENTO ES DE CARÁCTER INFORMATIVO Y PODRÁ EXPERIMENTAR VARIACIONES POR EXIGENCIAS DEL PROYECTO. TODO EL MOBILIARIO, INCLUIDO EL DE LA COCINA, ES MERAMENTE DECORATIVO. LAS SUPERFICIES EXPRESADAS SON APROXIMADAS, PUDIENDO EXPERIMENTAR MODIFICACIONES EN EL DESARROLLO DE LA EJECUCIÓN DE LAS OBRAS.

